

1. SITUAZIONE CIMITERO PRECEDENTE ALL'ANNO 1949

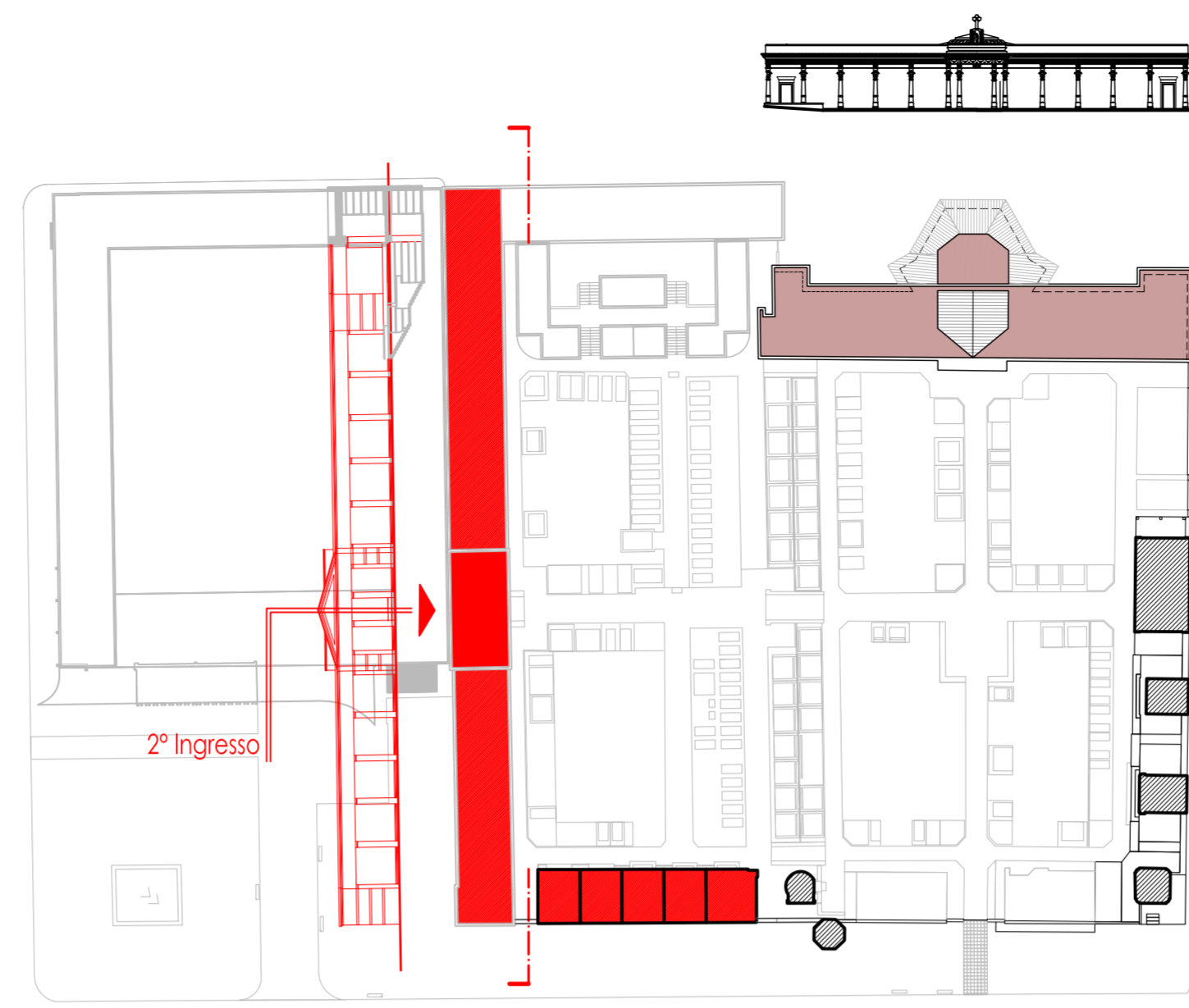

2. SITUAZIONE CIMITERO SUCCESSIVA ALL'ANNO 1949 **Realizzazione dell'ala est del Cimitero Vecchio**

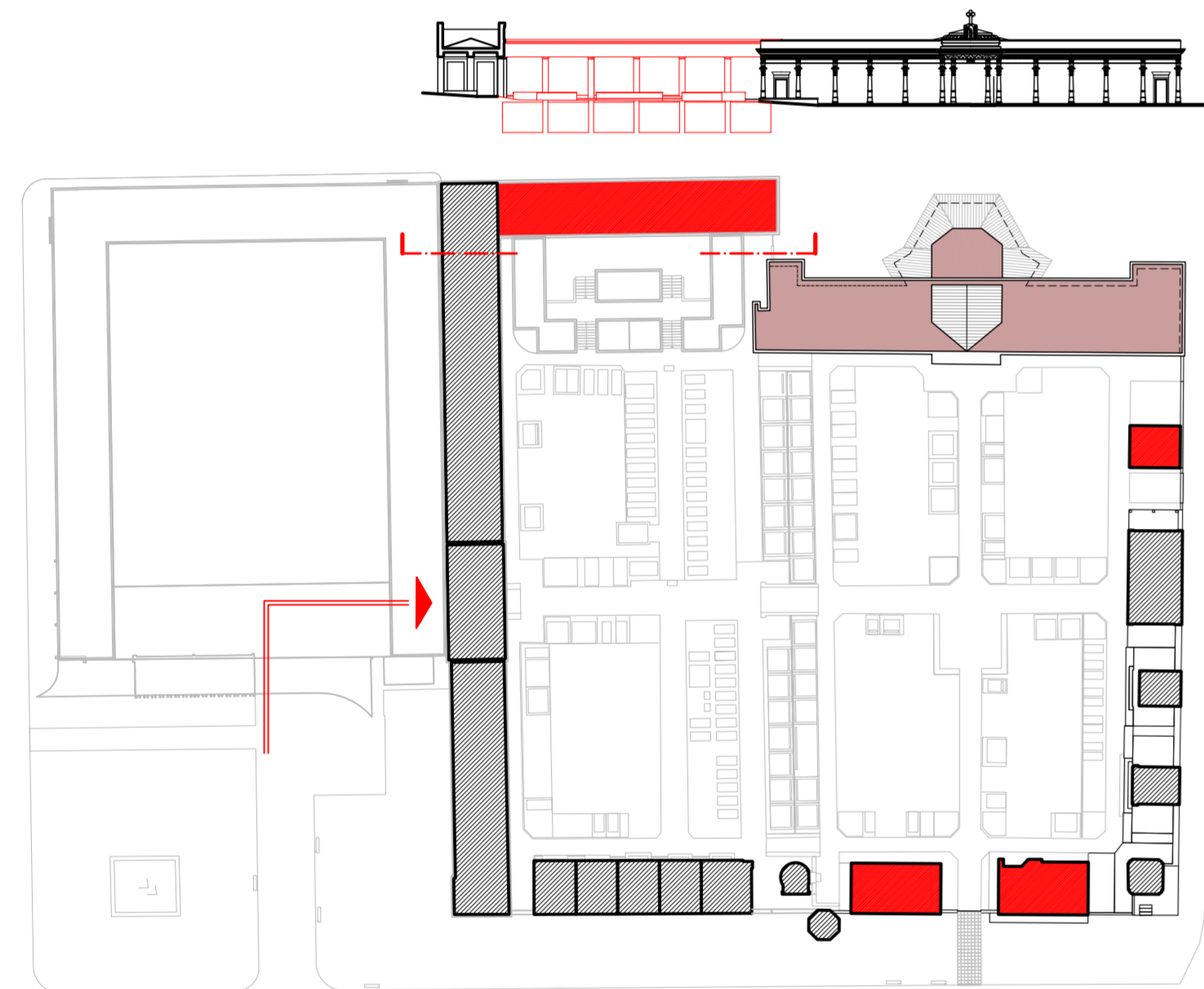

3. SITUAZIONE CIMITERO SUCCESSIVA ALL'ANNO 1961 **Realizzazione dell'ala sud del Cimitero Vecchio**

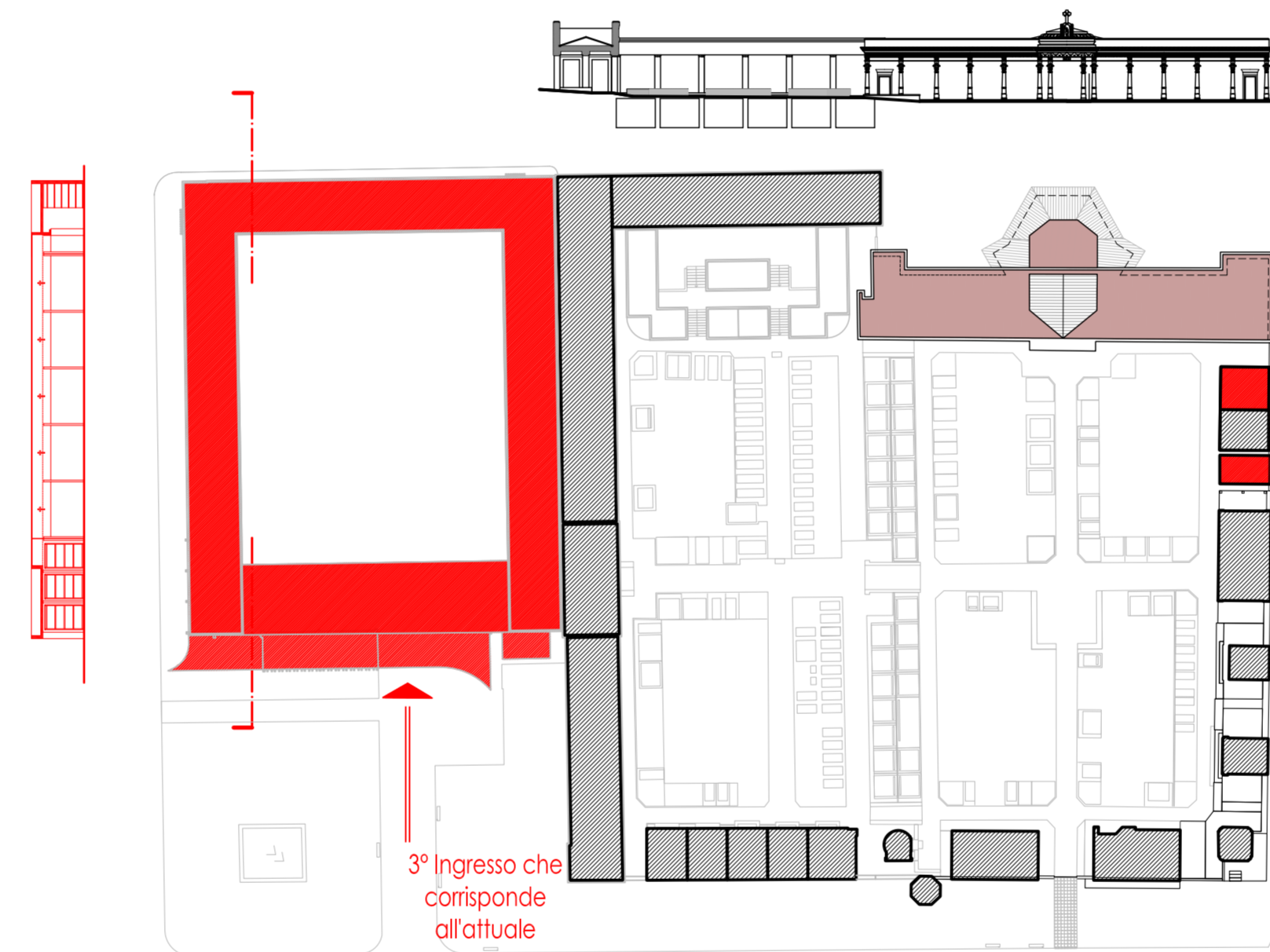

4. SITUAZIONE CIMITERO SUCCESSIVA ALL'ANNO 1973 **Realizzazione del Cimitero Nuovo**

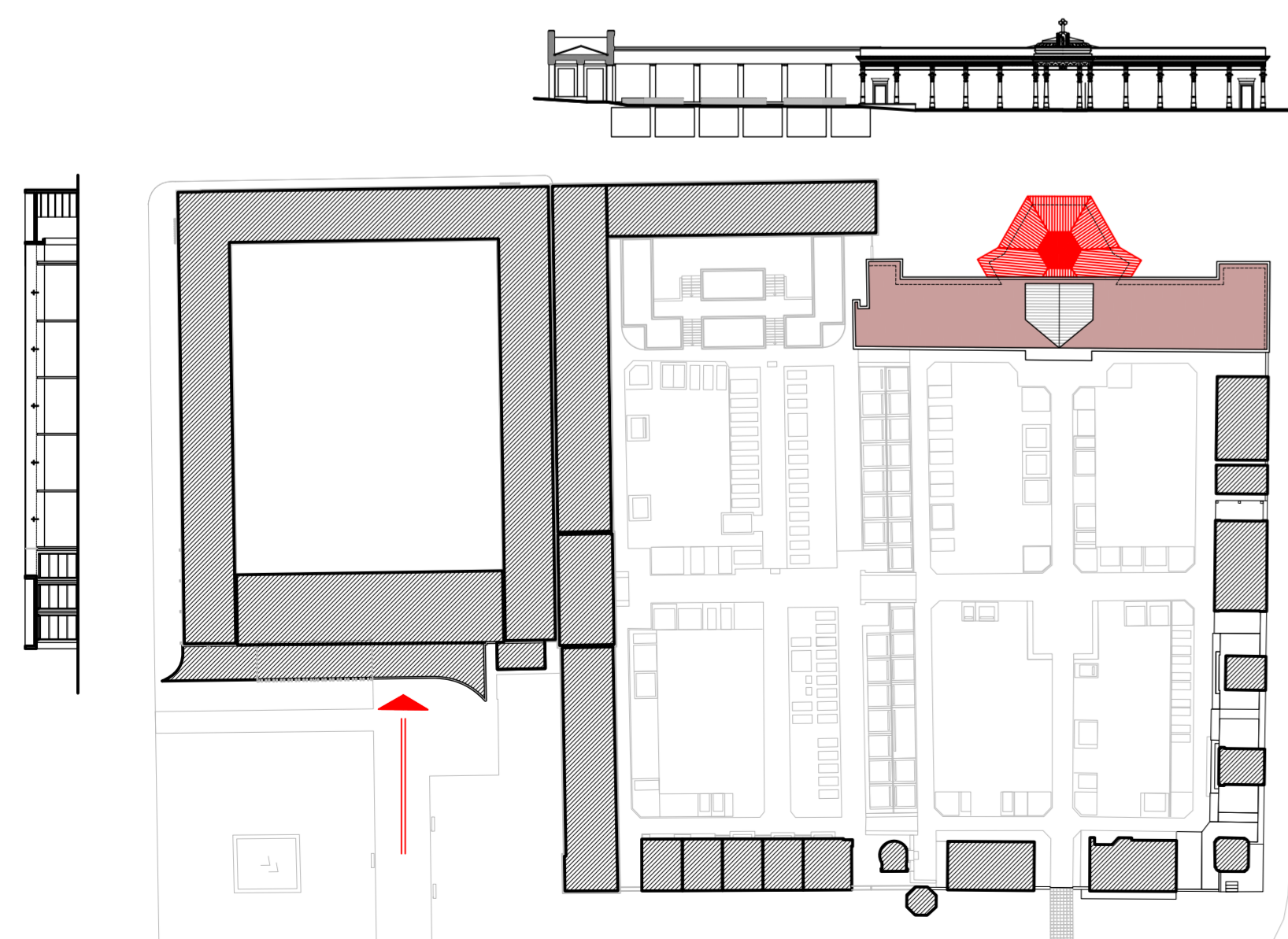

5. SITUAZIONE CIMITERO SUCCESSIVA ALL'ANNO 1989 **Realizzazione della cappella tumulazione preti Cimitero Vecchio**

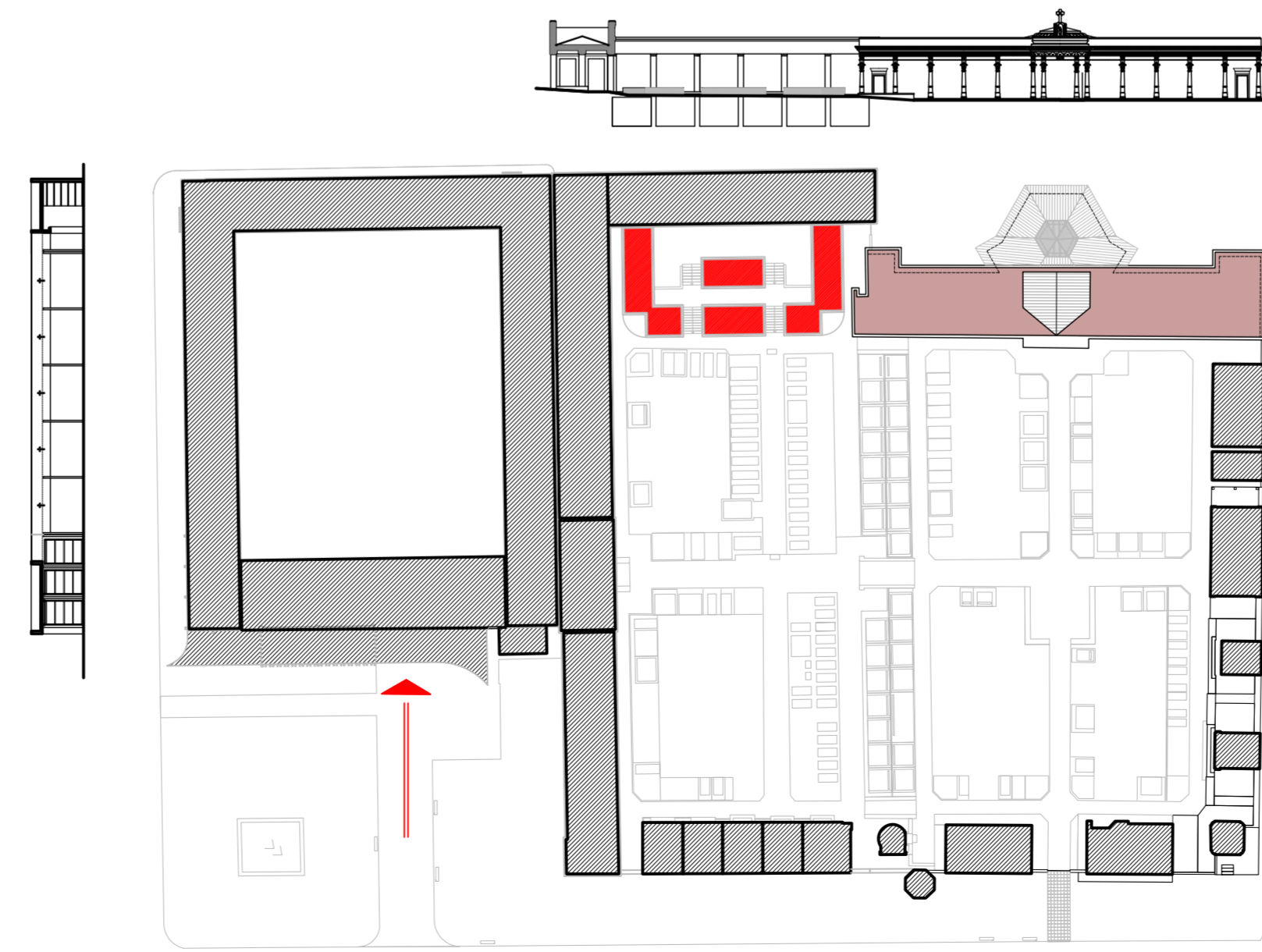

6. SITUAZIONE CIMITERO SUCCESSIVA ALL'ANNO 1993 **Realizzazione del cimitero seminterrato del Cimitero Vecchio**



COMUNE:  
LEFFE (BG)

COMMITTENTE:  
AMMINISTRAZIONE COMUNALE DI LEFFE  
VIA PAPA GIOVANNI XXIII, 8 - 24026 LEFFE (BG)

# PIANO CIMITERIALE

Decreto Presidente Repubblica n. 285 del 10 settembre 1990  
Regolamento Regionale n. 6 del 9 novembre 2004

approvato con delibera di C.C. n. \_\_\_\_\_  
in data \_\_\_\_\_

Leffe



architetto **elia franchina**  
24024 gardino (bg) - vicolo franchina n. 3  
tel. 035 745853  
cell. 339 4880222  
mail: elia.architetto@alice.it  
pec: elia.franchina@archiworkpec.it

Progetto: gennaio 2018

EVOLUZIONE STORICA  
DEL CIMITERO  
Scala 1:600

tav.03

STATO DI FATTO

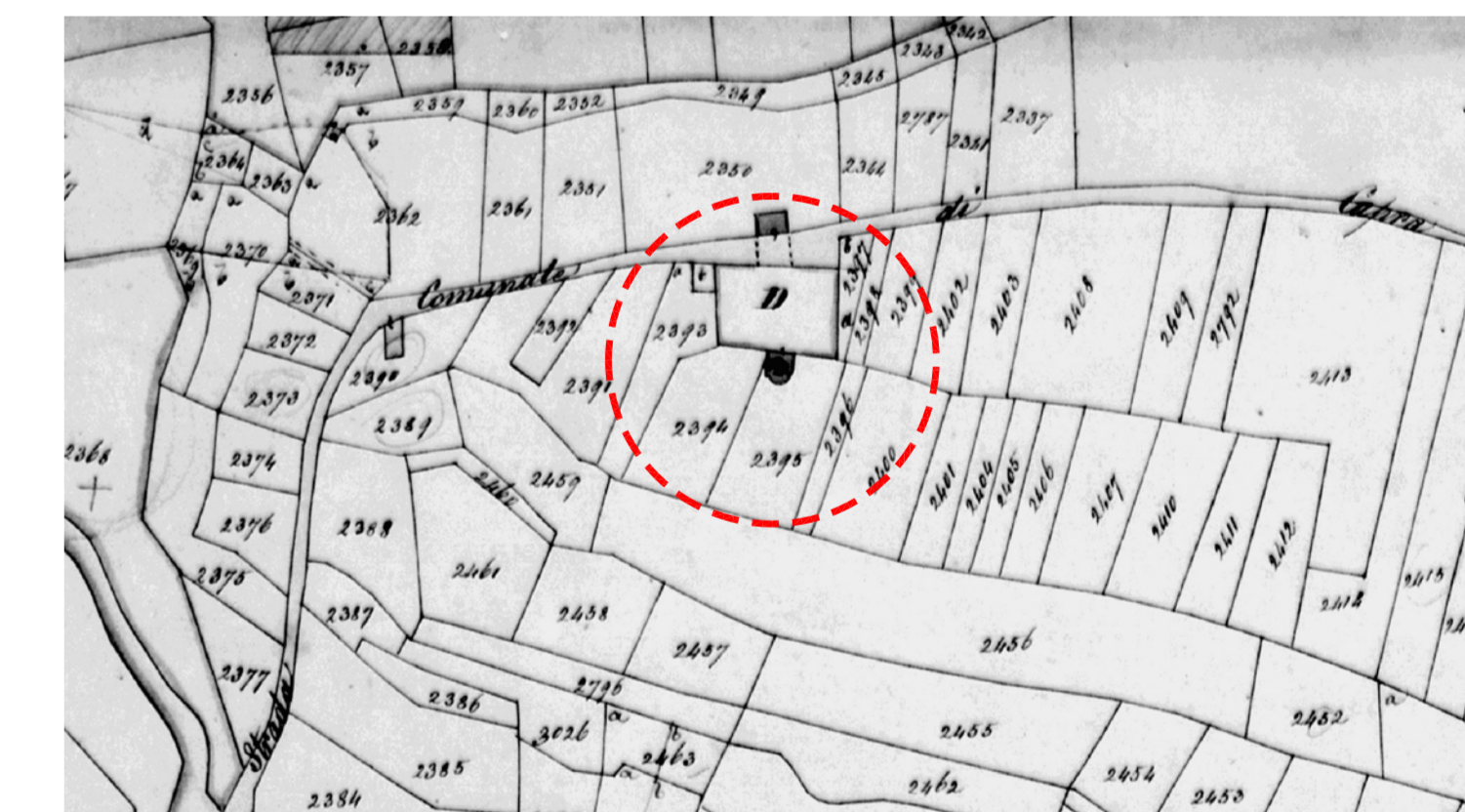

Archivio di Stato di Bergamo - Catasto lombardo Veneto (Anno 1853)

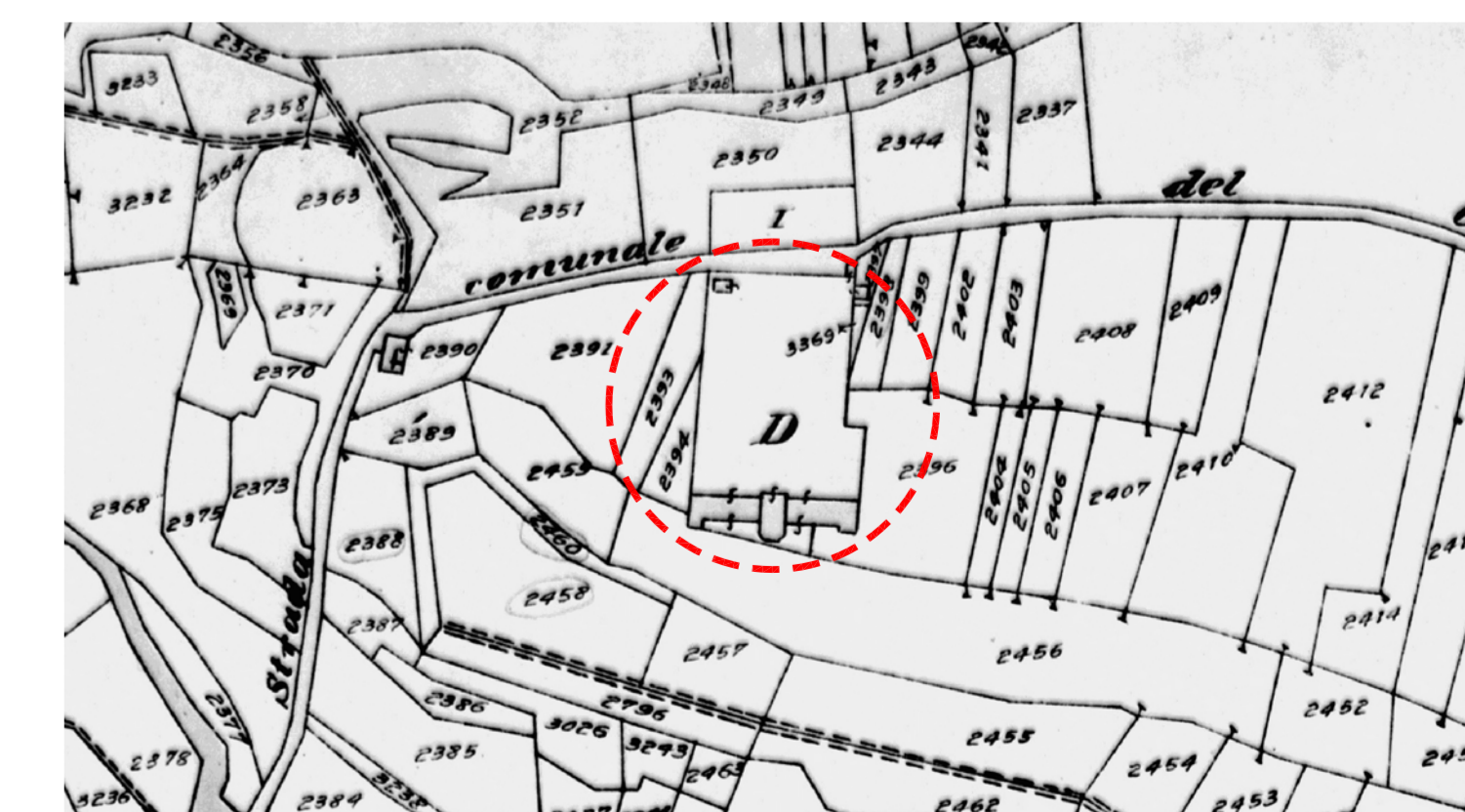

Archivio di Stato di Bergamo - Cessato Catasto (Anno 1903 - Anno 1930 aggiornamenti)